HAUTE AUTORITÉ DE SANTÉ

Résultats qualité et sécurité des soins

HOPITAL D'ENFANTS MARGENCY

18, rue Roger SALENGRO
95580 MARGENCY

01.34.27.42.00

www.hem-crf.fr

Type d'établissement :
Etablissement privé à but non lucratif

Certification pour la qualité des soins

Version de la certification : référentiel 2014	Date de la décision de certification : 19/06/2018

Le niveau de certification de l'établissement est décidé par la Haute Autorité de Santé, à l'issue d'une évaluation externe. Il donne une appréciation indépendante sur la qualité et la sécurité des soins dans les établissements de santé.

A Établissement certifié

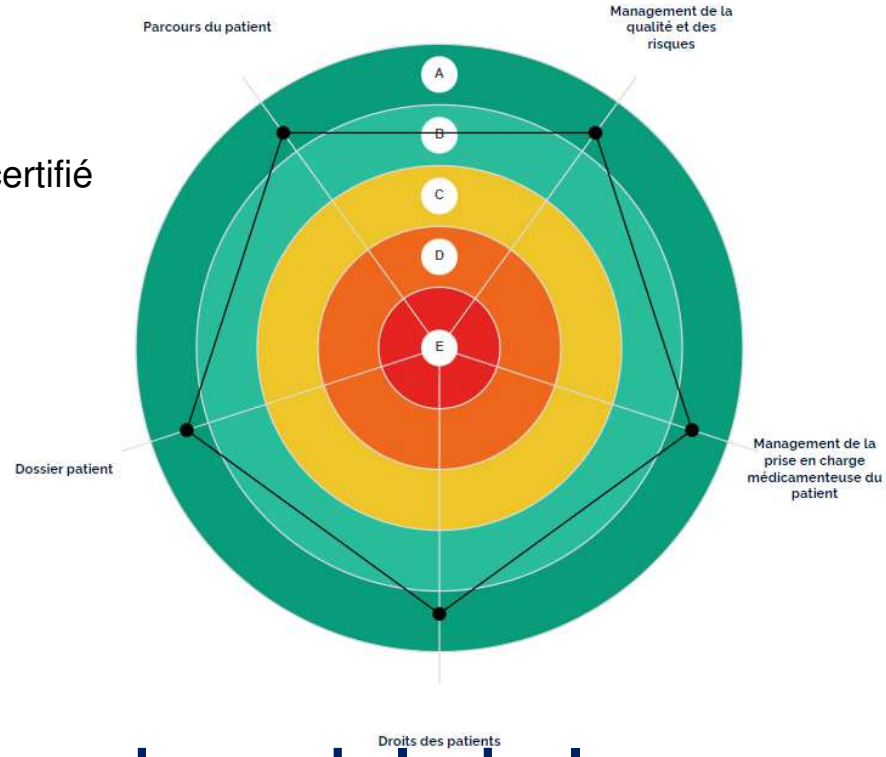

Prise en charge de la douleur

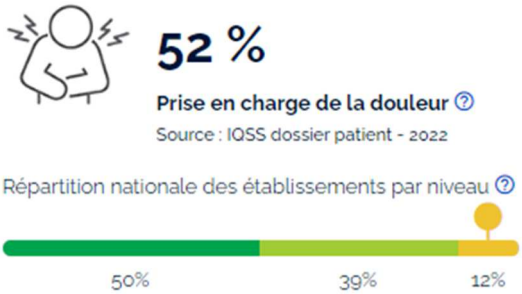

Cet indicateur mesure l'évaluation et la prise en charge de la douleur par l'équipe soignante des patients hospitalisés en soins médicaux et de réadaptation

Prévention des infections associées aux soins

Une infection est dite associée aux soins si elle survient au cours de la prise en charge du patient. La prévention des infections est évaluée par des indicateurs mesurant par exemple les mesures de précaution ou la survenue d'infections post-opératoires.

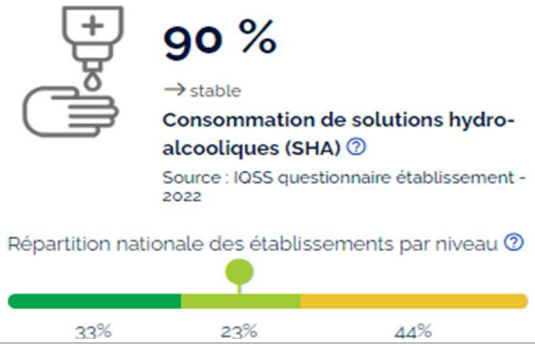

Consommation de solutions hydroalcooliques

Cet indicateur mesure la consommation de solutions hydroalcooliques, un marqueur indirect des bonnes pratiques d'hygiène des mains. Celles-ci diminuent les infections associées aux soins et la dissémination des bactéries résistantes aux antibiotiques

Date des données : 2022

Bonnes pratiques de précautions complémentaires contact

Ce score global reflète la mise en place de précautions complémentaires et l'information des patients porteurs en particulier de bactéries résistantes aux antibiotiques dans l'objectif de limiter leur propagation.

Date des données : 2021

Mise en place de précautions complémentaires contact

Cet indicateur mesure le taux de patients porteurs ou infecté par un microorganisme nécessitant la mise en place de précautions complémentaires contact pour lesquels on trouve la trace effective de leur mise en place

Date des données : 2021

Information des patients des pratiques de précautions complémentaires contact

Cet indicateur mesure le taux de patients porteurs ou infecté par un microorganisme nécessitant la mise en place de précautions complémentaires contact pour lesquels on trouve la trace de l'information délivrée au patient ou à l'entourage

Date des données : 2021

Les résultats des indicateurs qualité et sécurité des soins et de la certification des établissements de santé sont accessibles sur le site de la HAS. Pour en savoir plus :

La certification pour la qualité et la sécurité des soins

Les indicateurs de qualité et de sécurité des soins

e-Satis : la mesure de la satisfaction et de l'expérience des patients